

façade NORD

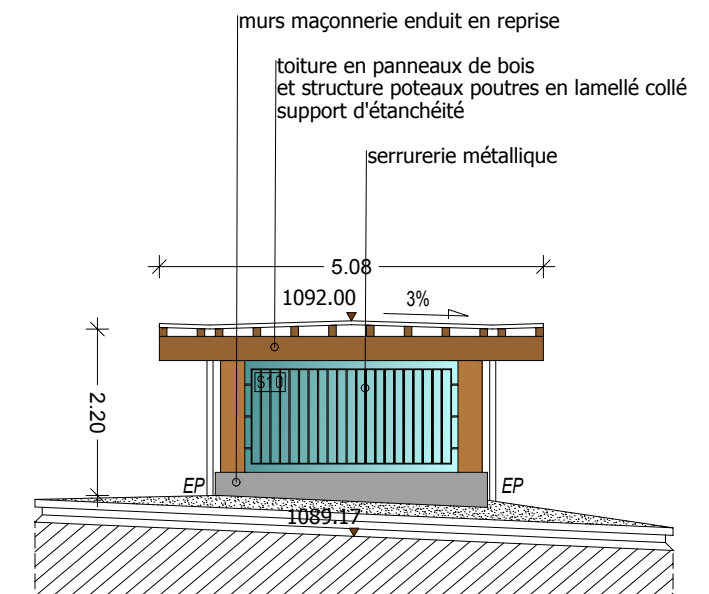

façade OUEST

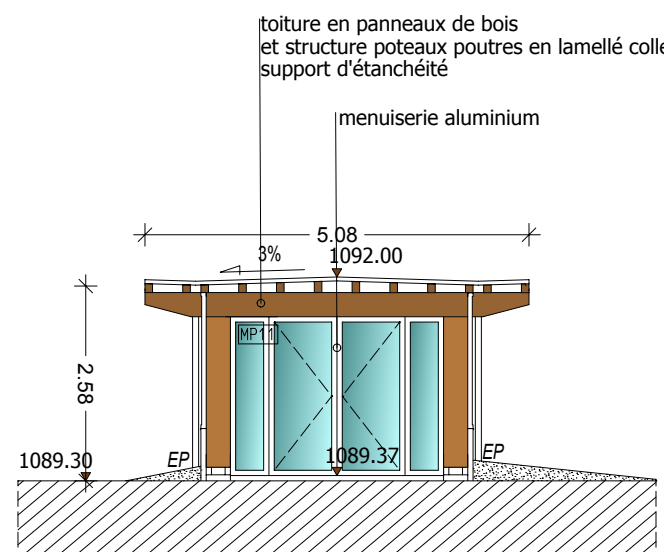

façade EST (entrée)

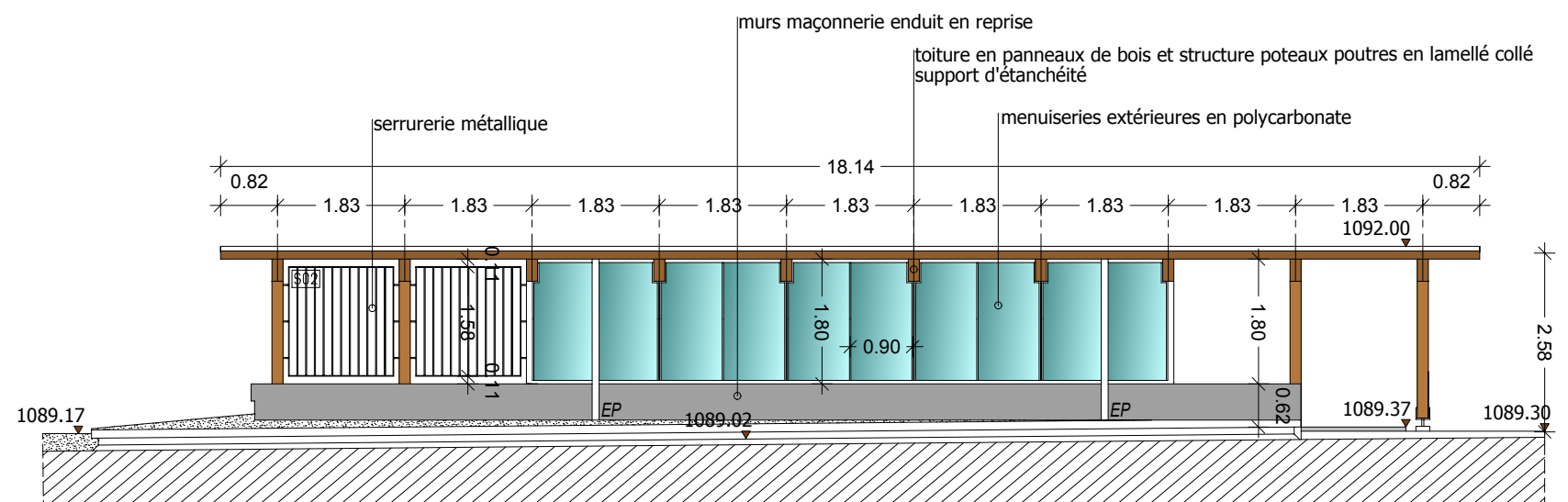

façade SUD

<div>maître d'oeuvre:</div> <div></div> <div>Philippe Maurin Architecte</div> <div>2 rue des Arts et Métiers 38 000 GRENOBLE tel: 04 76 63 93 36</div> <div>mail: phmaurinarchitecte@wanadoo.fr</div>	<div>nature du dossier:</div> <div>CRÉATION DE SANITAIRES, RÉFECTION TOITURES et RÉHABILITATION ACCÈS PLATEFORME BUS COLLÈGE LA VANOISE, COMMUNE DE MODANE (73 500)</div>		DOE
	<div>nature d'ouvrage:</div> <div>Conseil Départemental de la Savoie, Direction des Bâtiments et des Moyens Généraux Hôtel du Département, CS 31802 73 018 CHAMBERY CEDEX</div>		
	<div>nature du document:</div> <div>Réhabilitation passage accès plateforme bus [PROJET] FAÇADES</div>	<div>échelle:</div> <div>1/100ème</div> <div>date:</div> <div>11/10/2023</div>	Zone C AR430